ES 1
14.70 km

COURTONNE LES DEUX EGLISES
1ÈRE VOITURE : 15h58
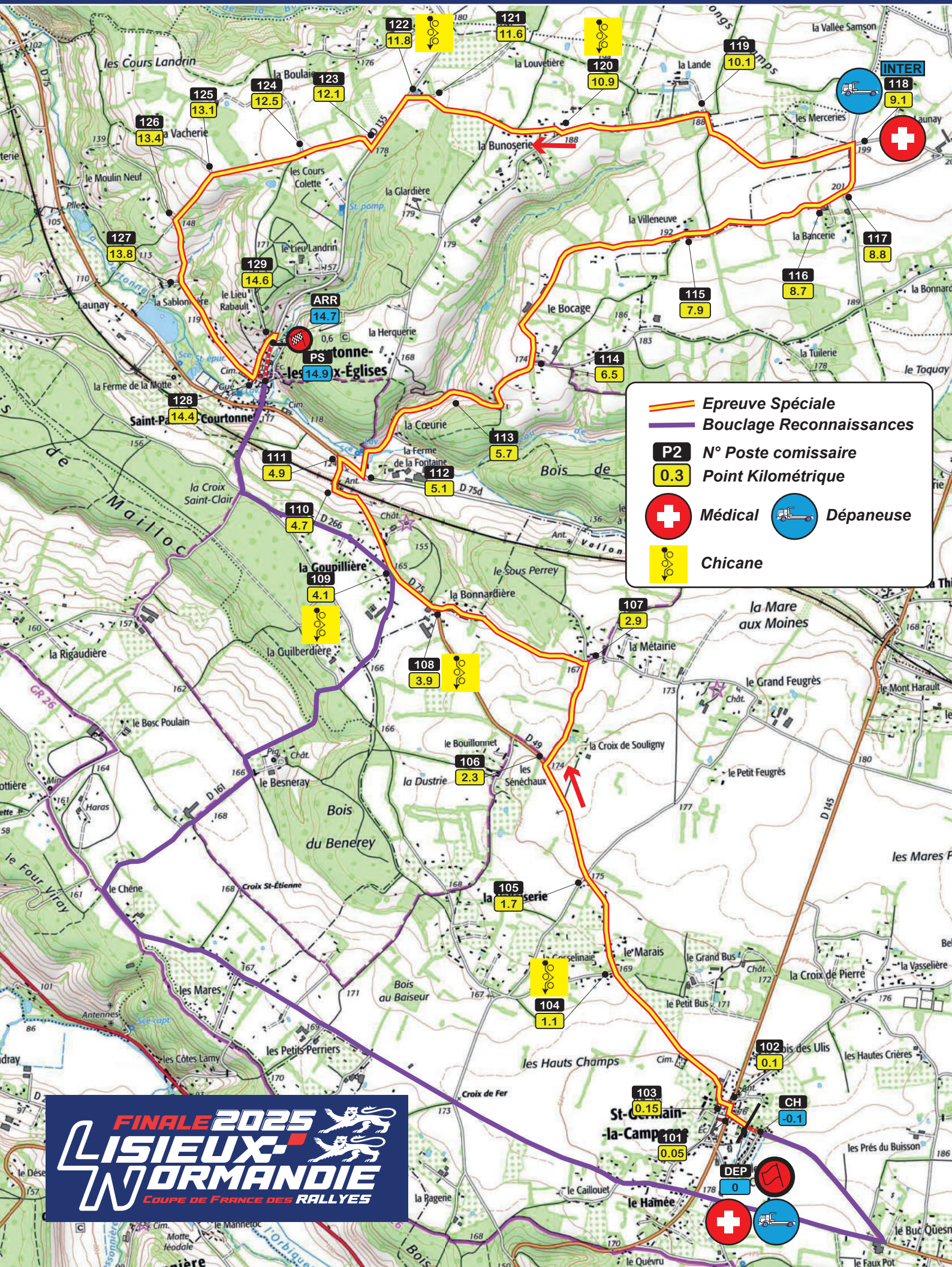
Vendredi 17 octobre